

EVOTEC

Gehäuse für zeitgerechte Tischanwendungen

In einer robusten Ausführung und zugleich ansprechenden Gestaltung sind die EVOTEC Gehäuse ideal für raue Arbeitsumgebungen geeignet. Verschiedene Bedienfronten bieten einen großen gestalterischen Freiraum.

- weiche Konturen sorgen für eine elegante Optik
- wahlweise mit einem planen Oberteil oder als Pultversion mit einer um 12° ergonomisch geneigten Bedienfläche erhältlich
- größtmögliche Bedienfläche für Schalter, Tasten und Touch-Displays
- Pultversion ohne/mit vertieft liegender Bedienfläche zum Schutz der Folientastatur/Dekorfolie
- Evotec Größen
mit planem Oberteil: Größen 80, 100, 125, 150, 200 und 250
als Pultversion: Größen 150, 200 und 250
- Einbau von Platinen im Ober- und Unterteil möglich
- hochwertiges ASA+PC-FR mit hohem UV-Schutz in der Standardfarbe grauweiß (RAL 9002)
- hohes Maß an Stabilität
- Dichtung für Schutzart IP 65 als Zubehör
- Gummifüße sorgen für sicheren Stand auf dem Tisch
- Verschraubung mit Edelstahlschrauben und Torx-Antrieb



EVOTEC

Anwendungsbeispiele

- Mess- und Steuertechnik
- Regeltechnik
- Medizin- und Labortechnik
- Umwelttechnik
- Informationstechnologie
- IoT/IIoT
- Gateways



Biofeedback-Gerät für Stress-Parameter

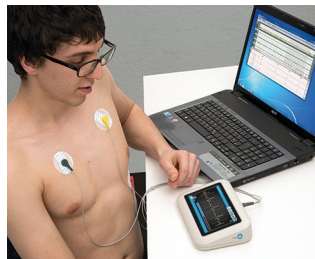

Messgerät für Vitalwerte



Schnittstelle für smarte Systeme

Kundenspezifische Modifikationen

Was benötigen Sie für Ihr persönliches Produkt? Bei Bedarf liefern wir Ihnen die Gehäuse/Drehknöpfe einbaufertig mit allen notwendigen Modifikationen und Veredelungen.
Produktoptionen für Evotec



Mechanische
Bearbeitung



Lackieren



Bedruckung



Laserbeschriftung



Dekorfolien



EMV Schutz



Konfektion / Montage

EVOTEC

Versionen



A9401107
EVOTEC 80, Ausf. I
ASA+PC (UL 94 V-0)
grauweiß RAL 9002
80x50x22mm
IP 65 opt., IP 40



A9403107
EVOTEC 80, Ausf. I
ASA+PC (UL 94 V-0)
grauweiß RAL 9002
80x50x26mm
IP 65 opt., IP 40



A9421107
EVOTEC 100, Ausf. I
ASA+PC (UL 94 V-0)
grauweiß RAL 9002
100x62x26mm
IP 65 opt., IP 40



A9423107
EVOTEC 100, Ausf. I
ASA+PC (UL 94 V-0)
grauweiß RAL 9002
100x62x31mm
IP 65 opt., IP 40



A9431107
EVOTEC 125, Ausf. I
ASA+PC (UL 94 V-0)
grauweiß RAL 9002
125x78x30mm
IP 65 opt., IP 40



A9433107
EVOTEC 125, Ausf. I
ASA+PC (UL 94 V-0)
grauweiß RAL 9002
125x78x37mm
IP 65 opt., IP 40



A9441107
EVOTEC 150, Ausf. I
ASA+PC (UL 94 V-0)
grauweiß RAL 9002
150x93x35mm
IP 65 opt., IP 40



A9443107
EVOTEC 150, Ausf. I
ASA+PC (UL 94 V-0)
grauweiß RAL 9002
150x93x45mm
IP 65 opt., IP 40



A9446107
EVOTEC 150, Ausf. III
ASA+PC (UL 94 V-0)
grauweiß RAL 9002
150x93x36mm
IP 65 opt., IP 40



A9461107
EVOTEC 200, Ausf. I
ASA+PC (UL 94 V-0)
grauweiß RAL 9002
200x124x45mm
IP 65 opt., IP 40



A9465107
EVOTEC 200, Ausf. II
ASA+PC (UL 94 V-0)
grauweiß RAL 9002
200x124x45mm
IP 65 opt., IP 40



A9466107
EVOTEC 200, Ausf. III
ASA+PC (UL 94 V-0)
grauweiß RAL 9002
200x124x45mm
IP 65 opt., IP 40



A9481107
EVOTEC 250, Ausf. I
ASA+PC (UL 94 V-0)
grauweiß RAL 9002
250x155x54mm
IP 65 opt., IP 40



A9485107
EVOTEC 250, Ausf. II
ASA+PC (UL 94 V-0)
grauweiß RAL 9002
250x155x54mm
IP 65 opt., IP 40



A9486107
EVOTEC 250, Ausf. III
ASA+PC (UL 94 V-0)
grauweiß RAL 9002
250x155x54mm
IP 65 opt., IP 40

EVOTEC

Zubehör "Schutz"



A9500030
Dichtung 80



A9502030
Dichtung 100



A9503030
Dichtung 125

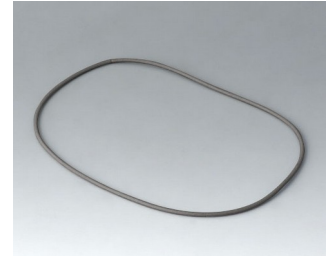

A9504030
Dichtung 150

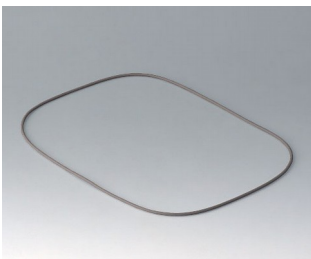

A9506030
Dichtung 200

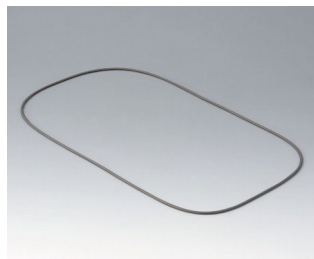

A9508030
Dichtung 250

Zubehör "Wand/Halter"

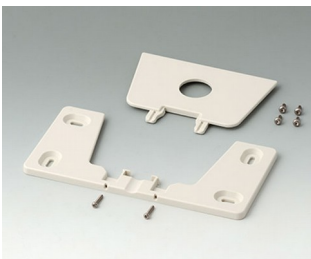

A9506117
Wandhalter-Set
ASA+PC (UL 94 V-0)
grauweiß RAL 9002

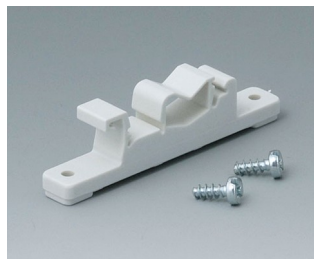

B1300017
Befestigungsteil für DIN-
Schienen
PA 6
grauweiß RAL 9002

Zubehör "Schrauben"



A0305031
Selbstformende Schraube 2,5 x
6 mm (PZ1)



A0325060
Selbstformende Schraube 2,5 x
6 mm (T8)
Edelstahl



A0399T08
Torx Schraubendreher T8

Technische Änderungen vorbehalten. © OKW Gehäusesysteme, Buchen/Deutschland.